DER PARITÄTISCHE
PARITÄTISCHE Freiwilligendienste
Sachsen gGmbH

Freie Plätze für einen Freiwilligendienst im In- und Ausland

29.06.2018

Für den Jahrgang 2018/19 gibt es noch freie Plätze im Freiwilligen Sozialen Jahr ‚Chance‘ (Dresden), dem Freiwilligen Ökologischen Jahr (Ostsachsen, sächsische Schweiz), dem Bundesfreiwilligendienst (BFD) sowie dem internationalen Jugendfreiwilligendienst (Polen, Tschechien).

- 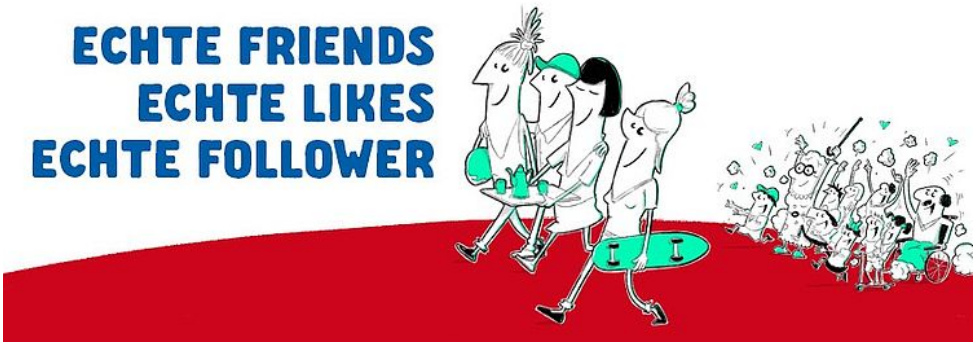

Ein Jugendfreiwilligendienst ist ein Bildungs- und Orientierungsjahr für junge Menschen zwischen 15 bis 27 Jahren. Wir bieten interessante Einsatzfelder (in Kitas, Altenhilfe, Behindertenhilfe und im Gesundheitsbereich, auf Bauernhöfen, in Landschaftspflege, Forst und Umweltbildung) in ganz Sachsen, Polen und Tschechien.

Im Freiwilligen Sozialen Jahr "Chance" (FSJ):

1. Werkstatt für Menschen mit geistiger Behinderung (Lebenshilfe Dresden e.V.), Bereich Recycling. Tätigkeiten: Unterstützung der Mitarbeitenden bei dem Auseinanderbauen von Elektrogeräten (wie PCs, VHS, Recordern), Begleitung der Mitarbeitenden zu Feiern und Ausflügen, kreative Bearbeitung von Ton

2. Kindertagesstätte Neukircher Straße Dresden (Eigenbetrieb Kindertagesstätten Dresden). Tätigkeiten: Integrativ-Kita mit offenem Konzept; Begleitung der Kinder im Tagesablauf und in Themenräumen z.B. Bauspielraum, Kreativraum, Musikraum, Rollenspielraum und in der Kindermensa

3. Pflegeheim Gorbitz (Volkssolidarität Dresden gGmbH). Tätigkeiten: Begleitung der Senior/innen im Tagesablauf, Grundpflege (Anziehen, Waschen, Essen reichen)

Im Freiwilligen Ökologischen Jahr (FÖJ) findest Du hier die Übersicht der verfügbaren Plätze.

Internationaler Jugendfreiwilligendienst (IJFD) in Polen

1. Tratwa in Wrocław (Breslau): Sprachkurse mit Jugendlichen und Senioren, Kultur- und Projektarbeit

2. Kinderegarten in Żary: Unterstützung beim Spracherwerb im Kitalltag und allgeime unterstützung der Erzieher*innen

3. Gymnazium Zielona Góra: Unterstützung der Lehrer im Deutschunterricht, Leitung einer Deutsch AG, Untertsützung der Schulaktivitäten.

Die genauen Beschreibung der Einsatzstellen in Polen findest Du hier.

Internationaler Jugendfreiwilligendienst (IJFD) in Tschechien

1. Gymnasium in Litoměřice: Unterstützung der Lehrer im Deutschunterricht, Leitung einer Deutsch AG, Untertsützung der Schulaktivitäten.

2. Camphill in Terezín: Arbeit mit Menschen mit Behinderungen, Mitarbeit in der dazugehörigen Textil- und Kerzenwerkstatt, Hilfe bei der Biolandwirtschaft.

3. Zentrum Sonnenblume in Děčín: Tagesbetreuung für Menschen mit Behinderung, z.B. basteln, Ausflüge

Die genauen Beschreibung der Einsatzstellen in Tschechien findest Du hier.

Im Bundesfreiwilligendienst (BFD) gibt es aktuell u.a. folgende freie Einsatzstellen:

1. Kinderhaus am Jägerpark e.V. in Dresden: Unterstützung der Fachkräfte bei der Arbeit mit Kindern von ein bis sechs Jahren.

2. Kinder- und Jugendhaus Mareicke in Dresden: Unterstützung der Fachkräfte bei der Nachmittagsgestaltung. Im Mittelpunkt steht das gemeinsame Kochen mit den Kindern und Jugendlichen.

3. Plan L Wohngruppe KARL (Schkeuditz): Unterstützung der Fachkräfte bei der Betreuung von Kleinkindern und deren Müttern sowie im Hauswirtschaftlichen Bereich.

Im begleitenden Bildungsprogramm kannst Du eigene Stärken und persönliche Fähigkeiten weiterentwickeln.
Bei Problemen und Fragen steht den Freiwilligen sowohl in der Einsatzstelle als auch bei den Paritätischen Freiwilligendiensten eine Ansprechperson zur Verfügung.

Wir freuen uns über Deine Bewerbung über das Formular auf unserer Homepage.

Für Rückfragen stehen wir Dir gerne zur Verfügung.